

Regelquerschnitt 5

Achse 1 - Kreisstraße K 7750
Bereich Bau-km 1+000.00 bis Bau-km 1+080.00

M. 1:50

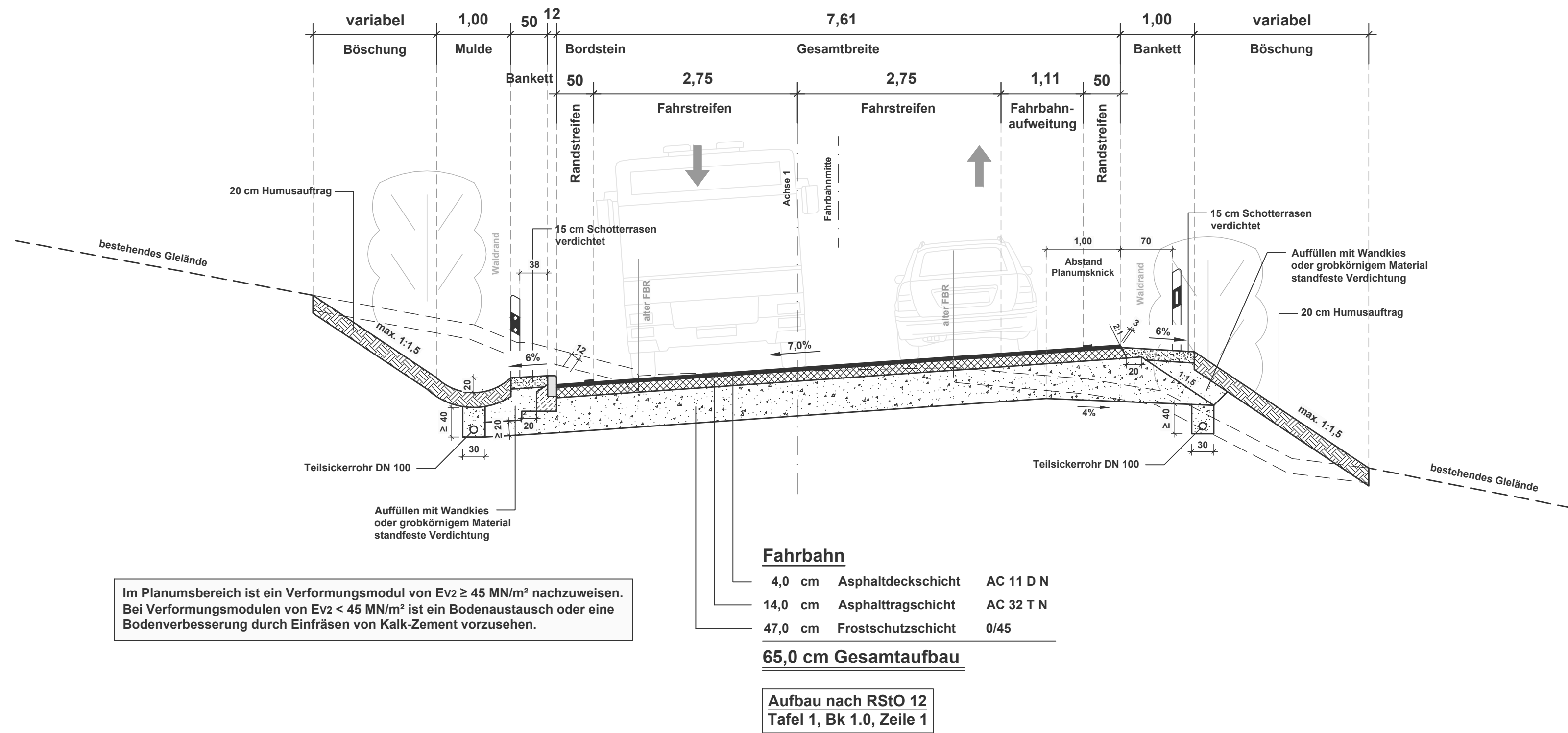

Regelquerschnitt 6

Achse 1 - Kreisstraße K 7750
Bereich Bau-km 1+100.00 bis Bau-km 1+200.00

M. 1:50

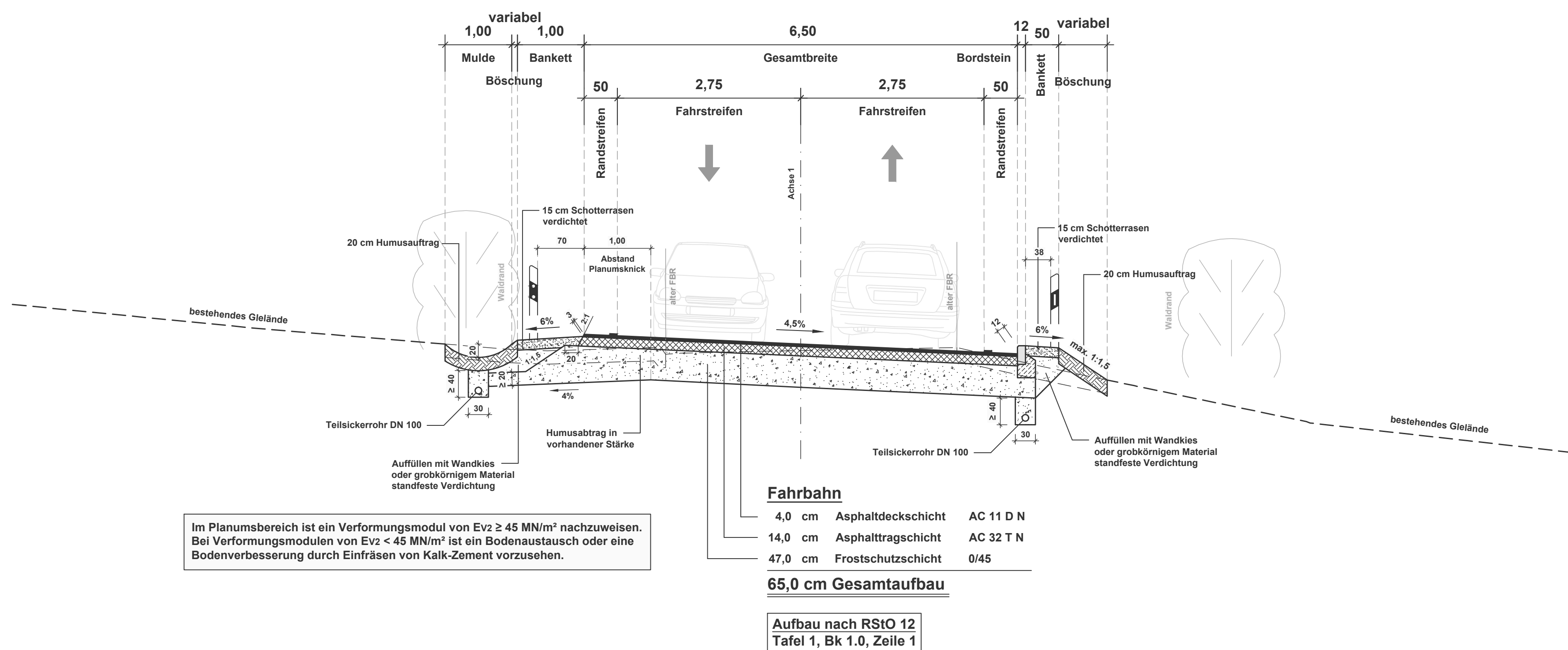

Kovacic Ingenieure GmbH Beratende Ingenieure 72488 Sigmaringen Josefinenstrasse 7 ingevue@kovacic.de Telefon: 07571/6450-0 Telefax: 07571/6450-50 www.kovacic.de	gezeichnet	09.06.2021	Schäfer
	geprüft	09.06.2021	Schwachow
	freigegeben	09.06.2021	J. Heber
	Datum		

LANDRATSAMT BODENSEEKREIS	bearbeitet	Datum	Name

Nr.	Art der Änderung	Datum	Name

	von Netzknoten	nach Netzknoten	Station
Anfangsstation	8 2 2 2 0 1 0 A	8 2 2 2 0 1 3	4 9 8 8
Endstation	8 2 2 2 0 1 3	8 2 2 2 0 1 8	2 1 9 9

Lagesystem:	GK <input type="checkbox"/> UTM <input checked="" type="checkbox"/>	Stand Kataster:	07 / 2019
Höhensystem:	NN <input type="checkbox"/> NHN <input checked="" type="checkbox"/>	Bestandsvermessung:	12 / 2019

Vorplanung

Straßenbauverwaltung Baden - Württemberg Straße: K 7750 Nächster Ort: Harresheim / Roggenbeuren PROJIS-Nr.: - PSP- Element:	Unterlage Blatt-Nr. 14.3 Regelquerschnitte Bau-km 1+000.00 bis 1+200.00 Maßstab: 1 : 50
---	---

K 7750 - Fahrbahnausbau zwischen Harresheim und Roggenbeuren Bau-km 0-020 bis 2+189	
Aufgestellt: Landratsamt Bodenseekreis Straßenbauamt - Planung Glämichstraße 1-3, Raum G 208 Friedrichshafen, den	Genehmigt: