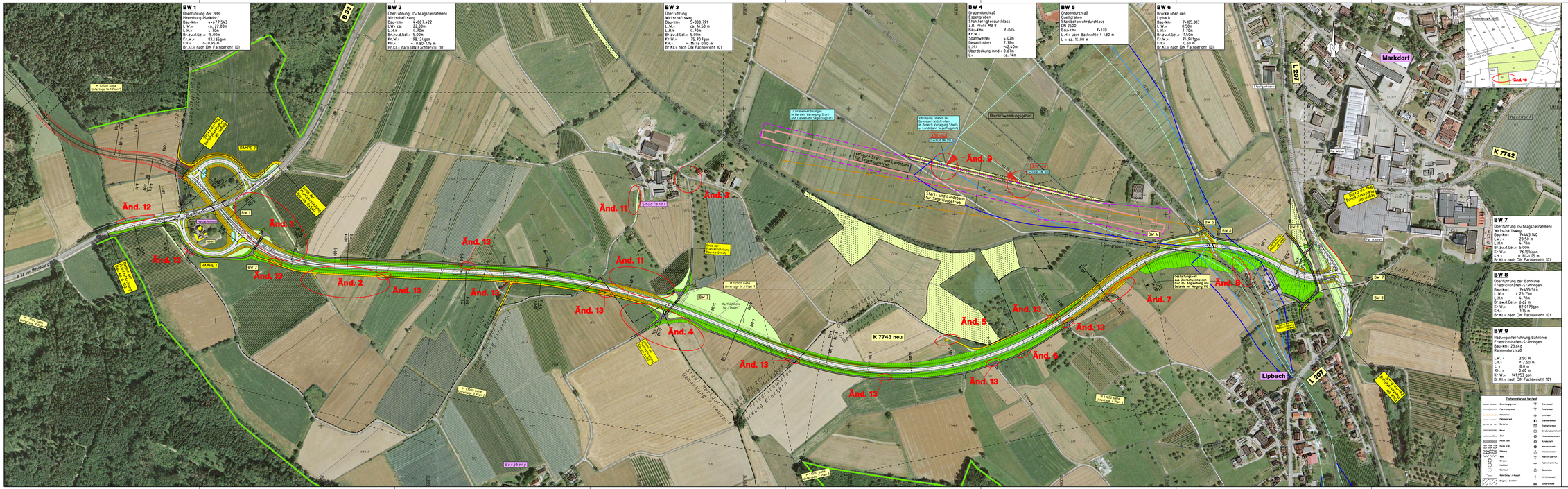
BW 1
Überführung der B33
Meersburg-Markdorf
Bau-km: 1+397.543
L.M.: 0.24 00m
Kr.W.: 1.70m
Br.zw.d.Gel.: 15.00m
Kr.W.: 83.46gon
Kh.: ~ 0.95 m
Br.Kl.: nach DIN Fachbericht 101
BW 2
Überführung (Schragsteirahmen)
Wirtschaftsweg
Bau-km: 1+807.422
L.M.: 172.00m
Kr.W.: 1.70m
Br.zw.d.Gel.: 5.00m
Kr.W.: 98.12gon
Kh.: ~ 0.80-1.15 m
Br.Kl.: nach DIN Fachbericht 101
BW 3
Überführung
Wirtschaftsweg
Bau-km: 1+1.808.791
L.M.: 44.50 m
Kr.W.: 1.70m
Br.zw.d.Gel.: 5.00m
Kr.W.: 75.70 gon
Kh.: ~ M+1a 0.90 m
Br.Kl.: nach DIN Fachbericht 101
BW 4
Grabendurchlaß
Eisenbahnbegleitdurchlass
z.B. Profil MB 8
Bau-km: 7+065
Kr.W.:
Spannweite: 4.02m
Gesamthöhe: 2.78m
L.M.: ~2.40m
Überdeckung mnG: 0.2 m
L: ca. 14m
BW 5
Grabendurchlaß
Quellgraben
Eisenbahnüberführungsdurchlass
DN 2500
Bau-km: 7+170
L.M.: über Bachsohle + 1.80 m
L: ca. 14.00 m
BW 6
Brücke über den
Lobach
Bau-km: 7+185.383
L.M.: 8.50m
L.M.: 2.10m
Br.zw.d.Gel.: 11.50m
Kr.W.: 74.94 gon
Kh.: 0.60 m
Br.Kl.: nach DIN Fachbericht 101
BW 7
Überführung (Schragsteirahmen)
Wirtschaftsweg
Bau-km: 7+443.340
L.M.: 20.50 m
L.M.: 1.70m
Br.zw.d.Gel.: 5.00m
Kr.W.: 76.95 gon
Kh.: 0.75-1.05 m
Br.Kl.: nach DIN Fachbericht 101
BW 8
Überführung der Bahnlinie
Friedrichshafen-Stockach
Bau-km: 7+455.544
L.M.: 1 x 25.75m
L.M.: 6.70m
Br.zw.d.Gel.: 6.62 m
Kr.W.: 82.01 gon
Kh.: 1.75 m
Br.Kl.: nach DIN Fachbericht 101
BW 9
Radwegunterführung Bahnlinie
Friedrichshafen-Stockach
Bau-km: 7+21.640
Rahmendurchlaß
L.W.: 3.50 m
L.M.: 6.70 m
L: 12.00 m
Kh.: 1.60 m
Kr.W.: 14.1953 gon
Br.Kl.: nach DIN Fachbericht 101
B 33
RAMPE 1
RAMPE 2
BW 1
BW 2
BW 3
BW 4
BW 5
BW 6
BW 7
BW 8
BW 9
Änd. 1
Änd. 2
Änd. 3
Änd. 4
Änd. 5
Änd. 6
Änd. 7
Änd. 8
Änd. 9
Änd. 10
Änd. 11
Änd. 12
Änd. 13
Stubenhof
Überschwemmungsbaß
K 7743 neu
Burgberg
Markdorf
Lipbach
L 207
K 7742
Zeichenerklärung
Änd. 10
Nummerierung der Änderungen im Wegenetz und Entwässerung im Zuge der Einwohnergleichstellung
Zeichenerklärung
Zeichenerklärung Bestand
Nr.
Art der Änderung
Datum
Name
Entwurfsbearbeitung
Verkehrsanlagen
Wasserwirtschaft
Wasserversorgung
Vermessung
INGENIEURBÜRO
DIPL.-ING. K. LANGENBACH GmbH
BERATENDE INGENIEURE VBI
72348 SIGMARINGEN, in der Au 11
TEL.07573/922, FAX.07573/922-20 | Mail: info@langenbach.de
in Kooperation mit
K. Langenbach Dresden GmbH
Arnoldstraße/Ecke 17.Str. 01309 Dresden, Tel.: 0351/3175410
bearbeitet: Ma
gezeichnet: Ma
geprüft:
August 2013
geprüft:
10.09.2013
Landratsamt Bodenseekreis
Planung
Projekt Nr.
Straßenzug Nr.
Anfangsstation
Endstation
Hochwert
Rechtswert
Station
8220001
8322004
8220005
8322060
2140
0155
Straßenbauverwaltung Baden-Württemberg
Straße: K 7743 neu
Nachster Ort: Markdorf
Unterlage 3
Blatt Nr. 1 A
Datum Zeichen
bearbeitet
gezeichnet
geprüft
K 7743 neu
Ortsumgehung Markdorf
- Planfeststellung -
Überschlagsplan
Maßstab M 1:2500
Aufgestellt:
Friedrichshafen, den 26.09.2013
Landratsamt Bodenseekreis
Kreisstraßenbauamt
KTA-2000 (SVG_ZLER_1 V. 10.11)
Gu/Wil