BW 1
Überführung der B33
Meersburg-Markdorf
Bau-km: 4+677.543
L.W.: ca. 22.00m
L.H.: 4.70m
Br.zw.d.Gel.: 15.00m
Kr.W.: 83.465gon
KH.: ~ 0.95 m
Br.Kl.: nach DIN Fachbericht 101

BW 2
Überführung (Schrägsteirahmen)
Wirtschaftsweg
Bau-km: 4+807.422
L.W: ca. 22.00m
L.H.: 4.70m
Br.zw.d.Gel.: 5.00m
Kr.W.: 98.124gon
KH.: ~ 0.80-1.15 m
Br.Kl.: nach DIN Fachbericht 101

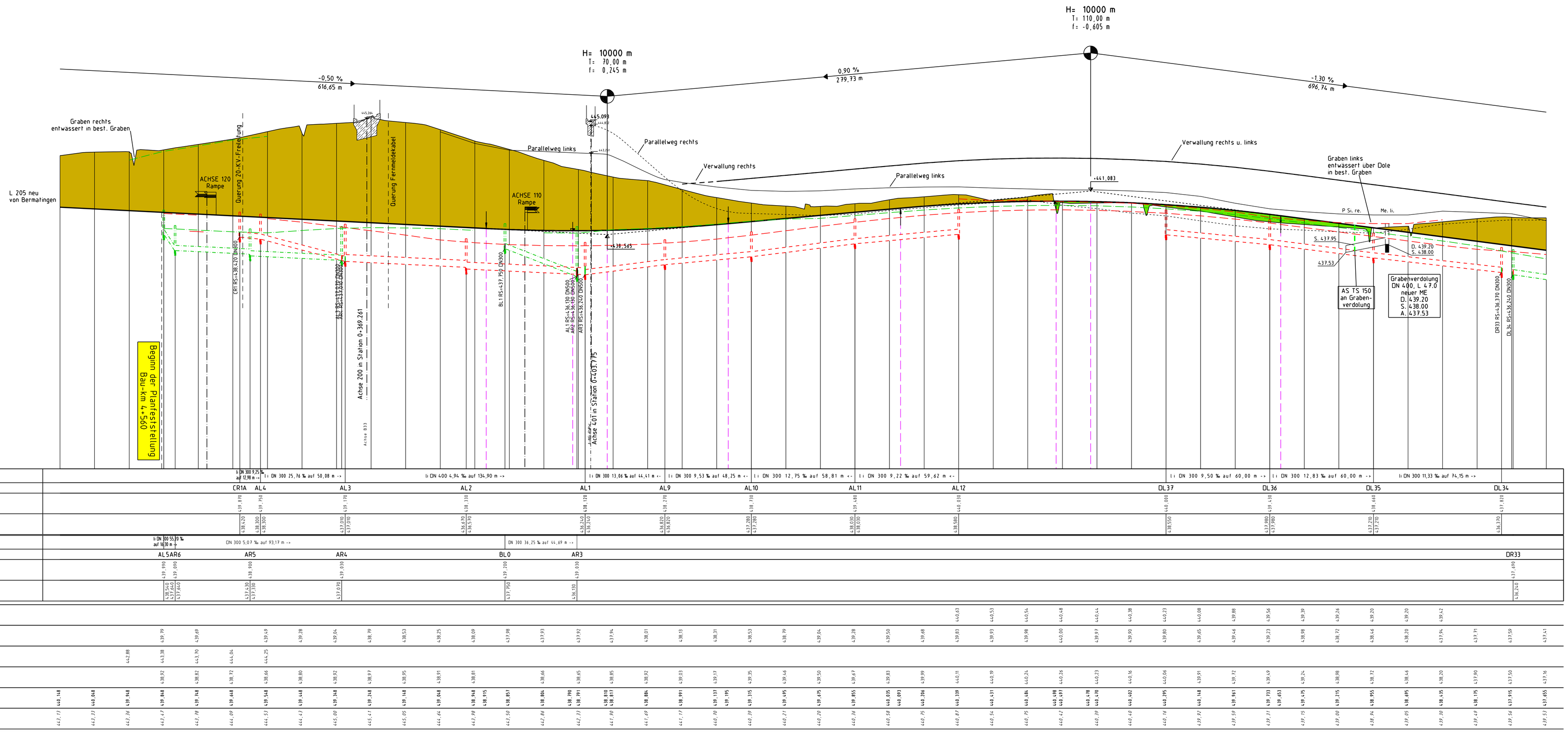

Entwässerungsleitung links	li DN 300 9,55 ‰ auf 12,96 m -> / li DN 300 25,76 ‰ auf 50,08 m -> / li DN 400 4,94 ‰ auf 134,90 m -> / li DN 300 13,66 ‰ auf 44,47 m <- / li DN 300 9,53 ‰ auf 48,25 m <- / li DN 300 12,75 ‰ auf 58,81 m <- / li DN 300 9,22 ‰ auf 59,62 m <- / li DN 300 9,50 ‰ auf 60,00 m -> / li DN 300 12,83 ‰ auf 60,00 m -> / li DN 300 11,33 ‰ auf 74,15 m ->
Schachtnummer	CR1A AL4 AL3 AL2 AL1 AL9 AL10 AL11 AL12 DL37 DL36 DL35 DL34
Deckelhöhe	439.870 439.750 439.730 438.330 438.340 438.370 438.730 438.480 440.030 440.800 439.140 438.440 437.820
Rohrsohle	438.420 438.300 437.005 437.004 436.870 436.870 436.262 436.262 436.005 436.005 437.280 437.280 436.030 436.030 438.580 438.550 437.980 437.980 437.370 437.370 436.370
Entwässerungsleitung rechts	li DN 300 55,03 ‰ auf 10,00 m -> / DN 300 5,07 ‰ auf 93,17 m -> / DN 300 34,25 ‰ auf 44,69 m ->
Schachtnummer	AL5 AR6 AR5 AR4 BL0 AR3 DR33
Deckelhöhe	439.990 439.990 439.950 439.930 439.200 439.930 437.490
Rohrsohle	438.540 437.650 437.330 437.330 437.070 437.790 436.135 436.540
Sohlhöhe Mulde: Graben links	440.83 440.53 440.54 440.48 440.44 440.38 440.23 440.08 439.88 439.56 439.39 439.24 439.20 439.20 439.42
Sohlhöhe Mulde: links	439.79 439.69 439.49 439.28 439.04 438.79 438.53 438.25 438.09 437.98 437.93 437.92 437.94 438.01 438.13 438.31 438.53 438.79 439.04 439.28 439.50 439.68 439.83 440.03 440.19 440.34 440.48 440.60 439.97 439.90 439.80 439.65 439.44 439.23 439.56 439.39 439.24 438.72 438.44 438.20 437.94 437.71 437.59 437.41
Sohlhöhe Mulde: Graben rechts	442.88 443.38 443.70 444.04 444.25
Sohlhöhe Mulde: rechts	438.92 438.82 438.72 438.66 438.60 438.52 438.37 438.95 438.91 438.81 438.66 438.45 438.31 438.17 438.35 438.54 438.69 438.83 438.99 439.03 439.19 439.34 439.50 439.67 439.83 440.01 440.19 440.34 440.48 440.56 440.56 439.91 439.72 439.49 439.24 438.98 438.72 438.44 438.20 437.90 437.50 437.16
Gradientenhöhen	440.148 440.048 439.948 439.848 439.748 439.648 439.548 439.448 439.348 439.248 439.148 439.048 438.948 438.848 438.748 438.648 438.548 438.448 438.348 438.248 438.148 438.048 437.948 437.848 437.748 437.648 437.548 437.448 437.348 437.248 437.148 437.048 436.948 436.848 436.748 436.648 436.548 436.448 436.348 436.248 436.148 436.048 435.948 435.848 435.748 435.648 435.548 435.448 435.348 435.248 435.148 435.048 434.948 434.848 434.748 434.648 434.548 434.448 434.348 434.248 434.148 434.048 433.948 433.848 433.748 433.648 433.548 433.448
Geländehöhen	442.37 442.37 442.37 442.37 442.37 442.09 441.59 441.84 441.47 441.09 440.62 440.59 440.84 440.47 440.17 440.09 440.09 440.17 440.47 440.84 441.59 442.09 442.37 442.37 442.37 442.37 442.37