

**BW 3**  
 Überführung  
 Wirtschaftsweg  
 Bau-Km 5+808,791  
 L.W. ca. 16,50 m  
 L.H. 4,70 m  
 Br.zw.d.Gel. = 5,00 m  
 Kr.W. = 75,707gon  
 KH. = ~ Mitte 0,90 m  
 Br.Kl. = nach DIN Fachbericht 101

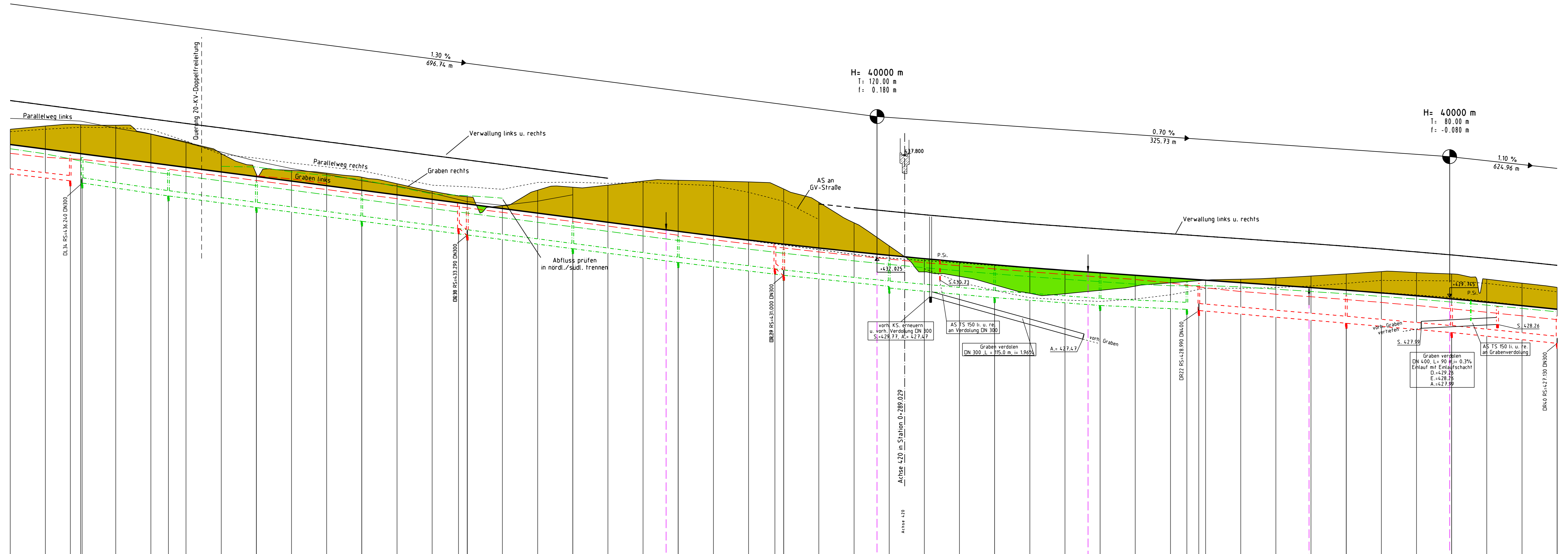

M = 1:1000/100  
 NN 415.00

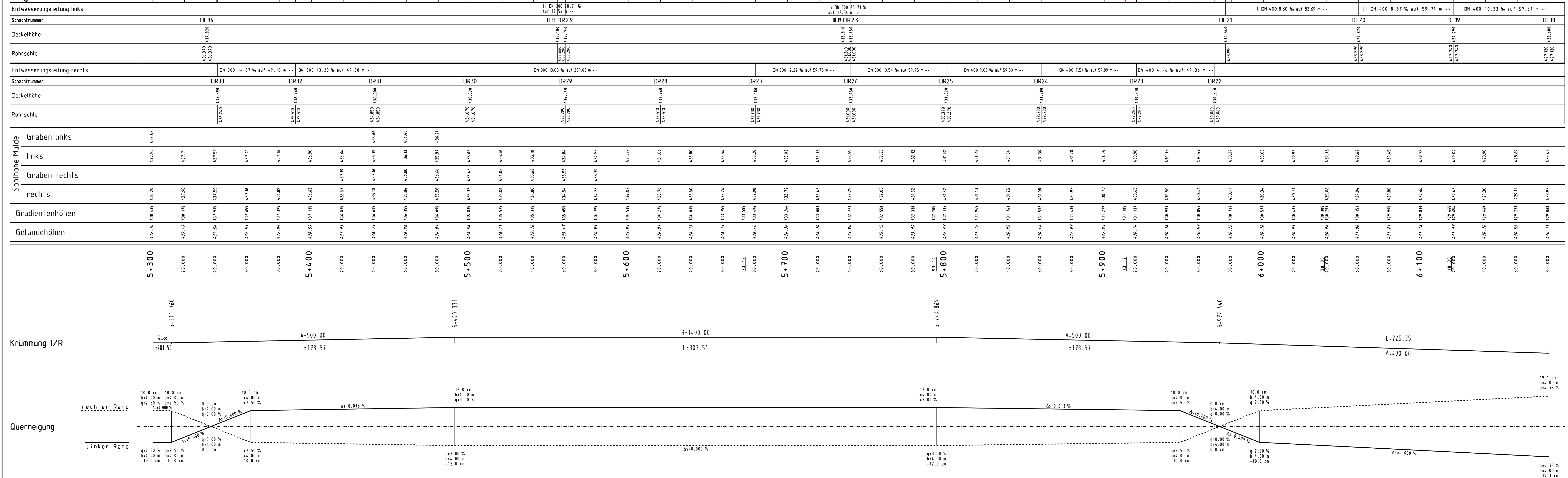

### ZEICHENERKLÄRUNG

Gradiente:	Einmündungen:
Tangentenschnittpunkt	Einmündung links
Hochpunkt	Einmündung rechts
Tiefpunkt	Einm. rechts und links
Neigungswechsel	Abtrag
Ausrundungsanfang-/ende	Auftrag
Wege	links
Verwallung	rechts
LS-Wand	
Entwässerung:	
Mulden	links
Leitungen	mitte
VS - Vollsickerleitung	MZ - Mehrzweckleitung
TS - Teilsickerleitung	DN - Transportleitung
Prof./Einlaufschächte	links
Straßenabläufe	mitte

### ACHSE 100

Nr.	Art der Änderung	Datum	Name

Entwurfsbearbeitung

- Verkehrsanlagen
- Wasserwirtschaft
- Baustelleneinplanung
- Vermessung

**INGENIEURBÜRO**  
**DIPL.-ING. K. LANGENBACH GmbH**  
 BERATENDE INGENIEURE VbI

72488 SIGMARINGEN, In der Au 11  
 Tel. 07141/315-0 Fax 07141/315-11 E-Mail: info@langenbach.de  
 in Kooperation mit: K. Langenbach Dresden GmbH  
 Eisenmühlstraße 108, 01309 Dresden, Tel. 0351/3151-0

bearbeitet: No. gezeichnet: Bo. geprüft: [Signature]  
 März 2009 16.03.2009

**Landratsamt Bodenseekreis**

40	Planand:	Projekt Nr.:	Straßenanz Nr.:			
a	A	NS	BS	PhR	A	T
b						
c						
d						
Anfangsstation		81220001	81222005	Station		
Endstation		81220004	81222060	2114.0		

Straßenbauverwaltung Baden-Württemberg  
 Straße: K 7743 neu  
 Nächster Ort: Markdorf

Unterlage 8  
 Blatt Nr. 2  
 Datum:      Zeichen:     

**K 7743 neu**  
 Ortsumgebung Markdorf

- Planfeststellung -  
 Maßstab M 1:1000/100

Aufgestellt:  
 Friedrichshafen, den 26.03.2009  
 Landratsamt Bodenseekreis  
 Kreisstraßenbauamt