

11 naturschutzfachliche Optimierung im Umfeld des NSG/LSG 'Markdorfer Eisweiher'

Maßnahme 11.3: Anlage von Pufferzonen - Ausgleichsmaßnahme gemäß § 21 NatSchG

- Umwandlung der vorhandenen Ackerfläche in eine artenreiche Wiese mittlerer Standorte mit extensiver Bewirtschaftung, Bewirtschaftungsalternative: Einbeziehung in die extensive Weidenutzung der westlich anschließenden Flächen.

Maßnahme 11.4: Biotopgestaltung - Entwicklung von Extensivgrünland und Gewässerrandstreifen - Ausgleichsmaßnahme gemäß § 21 NatSchG Artenschutzrechtliche Kompensationsmaßnahme

- Umwandlung der vorhandenen Ackerfläche in eine artenreiche Wiese mittlerer Standorte mit extensiver Bewirtschaftung, Anlage von Kleingewässern und Vernässungsbereichen am Waldrand,
 - Anlage von Gewässerrandstreifen entlang des vorhandenen Grabens, strukturelle Aufwertung des Gewässerlaufes durch abschnittsweises Abflachen der Uferböschungen sowie Anheben der Gewässersohle.

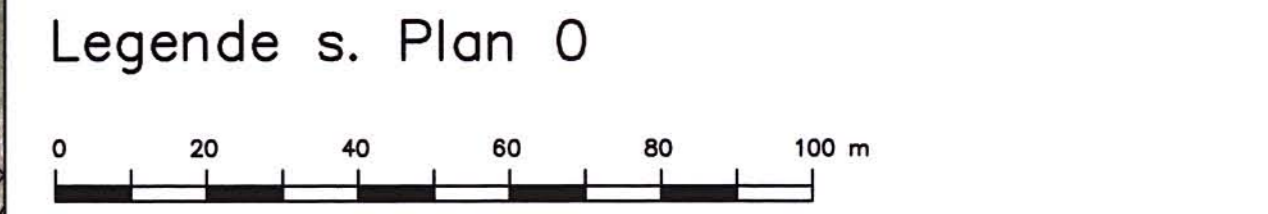

Plan 5.2: Maßnahmenplan

ENTWICKLUNGS- u. FREIRAUMPLANUNG
EBERHARD + PARTNER GbR
 LANDSCHAFTSARCHITEKTEN
 78464 KONSTANZ, • GLÄRNISCHSTR. 8
 TEL. 07531 / 81 29 0, • FAX. 07531 / 81 29 11
 eMail: efp@eberhard-partner.de

Projekt-Nr. 448 Konstanz, 26.03.2009
 Datei: 448_M11-12.dwg

DIPL.-ING. BURCHARD STOCKS

UMWELTSICHERUNG UND INFRASTRUKTURPLANUNG
 GÖLZSTR.22, 72072 TÜBINGEN, FON: 07071/407363, FAX: 07071/407364

Nr.	Art der Änderung	Datum	Name

Entwurfsbearbeitung:

Verkehrsanlagen
 Wasserwirtschaft
 Sanitär-/Umweltplanung
 Vermessung

INGENIEURBÜRO
DIPL. - ING. K. LANGENBACH GmbH
 BERATENDE INGENIEURE VBI

72488 SIGMARINGEN, In der Au 11
 TEL:07571/7445-0 FAX:07571/7445-66 E-Mail: info@langenbach.de

In Kooperation mit:
 K. Langenbach Dresden GmbH
 Altmännchenstraße 15A, 01309 Dresden, Tel.:0351/31541-0

bearbeitet: No
 gezeichnet: Bo
 März 2008
 geprüf: *[Signature]*
 20.03.2008

Landratsamt Bodenseekreis

40	Planänd.	Projekt Nr.					Straßenzug Nr.				
a	A	NS	BG	PNR	A	T	L				
b											
c											
d											
Anfangsstation		von Netzknoten			nach Netzknoten			Station			
82220001		82220005			21140						
Endstation		83220004			82220060			01155			

Straßenbauverwaltung Baden-Württemberg
 Straße: K 7743 neu
 Nächster Ort: Markdorf

Unterlage 12.5
 Plan Nr. 5.2

	Datum	Zeichen
bearbeitet	März 2008	Le, Pe
gezeichnet	März 2008	Ba
geprüft		

K 7743 neu
 Ortsumgehung Markdorf
-Planfeststellung-

Landschaftspflegerischer Begleitplan
 Maßnahmenplan
 Maßstab M 1:1000

Aufgestellt:
 Friedrichshafen, den 26.03.2009
 Landratsamt Bodenseekreis
 Kreisstraßenbauamt