

13 Naturschutzfachliche Optimierung des Espengrabens
Artenschutzrechtliche Kompensationsmaßnahme
 Anlage von Gewässerrandstreifen im Bereich landwirtschaftlich intensiv genutzter Flächen zur Abpufferung stofflicher Einträge in den Bach und Förderung standortgemäßer Vegetationsbestände (Ausdehnung des Ufergehölzes, daneben Schilfröhricht, Hochstaudenfluren).

Legende s. Plan 0

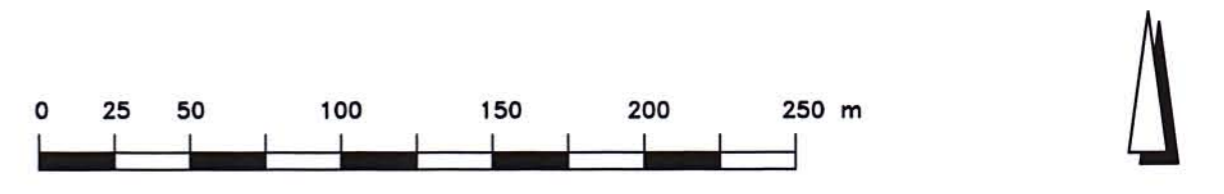

Plan 5.3: Maßnahmenplan

ENTWICKLUNGS- u. FREIRAUMPLANUNG
EBERHARD + PARTNER GbR
 LANDSCHAFTSARCHITEKTEN
 78464 KONSTANZ, • GLÄRNISCHSTR. 8
 TEL. 07531 / 81 29 0, • FAX. 07531 / 81 29 11
 eMail: efp@eberhard-partner.de
 Projekt-Nr: 448 Konstanz, 26.03.2009
 Datei: 448_MPläne.dwg

DIPL.-ING. BURCHARD STOCKS
 UMWELTSICHERUNG UND INFRASTRUKTURPLANUNG
 GÖLZSTR.22, 72072 TÜBINGEN, FON: 07071/407363, FAX: 07071/407364

Nr.	Art der Änderung	Datum	Name

Entwurfsbearbeitung:

- Verkehrsanlagen
- Wasserwirtschaftl.
- Bauleist./Umweltplanung
- Vermessung

INGENIEURBÜRO
DIPL. - ING. K. LANGENBACH GmbH
 BERATENDE INGENIEURE VBI
 72488 SIGMARINGEN, In der Au 11
 TEL:07571/7445-0 FAX:07571/7445-66 E-Mail: infolangenbach.de
 In Kooperation mit:
 K. Langenbach Dresden GmbH
 Altmännerstraße 15A, 01309 Dresden, Tel.:0351/31541-0
 bearbeitet: No
 gezeichnet: Bo
 Juli 2008
 28.07.2008

 **Landratsamt Bodenseekreis**

40	Planänd.	Projekt Nr.				Straßenzug Nr.			
a		A	NS	BG	PNR	A	T	L	
b									
c									
d									
Anfangsstation		von Netzknoten			nach Netzknoten			Station	
		8220001			8222005			2140	
Endstation		8322004			8222060			0155	

K 7743 neu
 Ortsumgehung Markdorf
-Planfeststellung-

Unterlage 12
Plan Nr. 5.3

	Datum	Zeichen
bearbeitet	Nov, 2008	Le, Pe
gezeichnet	Nov, 2008	Ba
geprüft		

Landschaftspflegerischer Begleitplan
Maßnahmenplan
 Maßstab M 1:2.500

Aufgestellt:
 Friedrichshafen, den 26.03.2009
 Landratsamt Bodenseekreis
 Kreisstraßenbauamt