

ZEICHENERKLÄRUNG

Grunderwerb

| | |
|----------|-------------------|
| 1.01 (I) | 40m ² |
| | 100m ² |
| | 60m ² |
| 105/4 | 20m ² |

Nr. im Grunderwerbsverzeichnis
 1. Nr. Grunderwerbsplan
 01 lfd. Nr.
 (I) x (K) x
 öffentliche Wege und Straßen (lila)
 für den Träger der Straßenbaulast
 voraussichtlich zu erwerbende Fläche
 vorübergehend in Anspruch zu
 nehmende Fläche
 voraussichtlich zu erwerbende Fläche
 für Ausgleich im Zuge des LBP
 dauernd zu belastende oder zu
 beschränkende Flächen in qm
 Flurstücksnummer

x) Gemarkung Ittendorf (I)
 x) Gemarkung Klufftern (K)

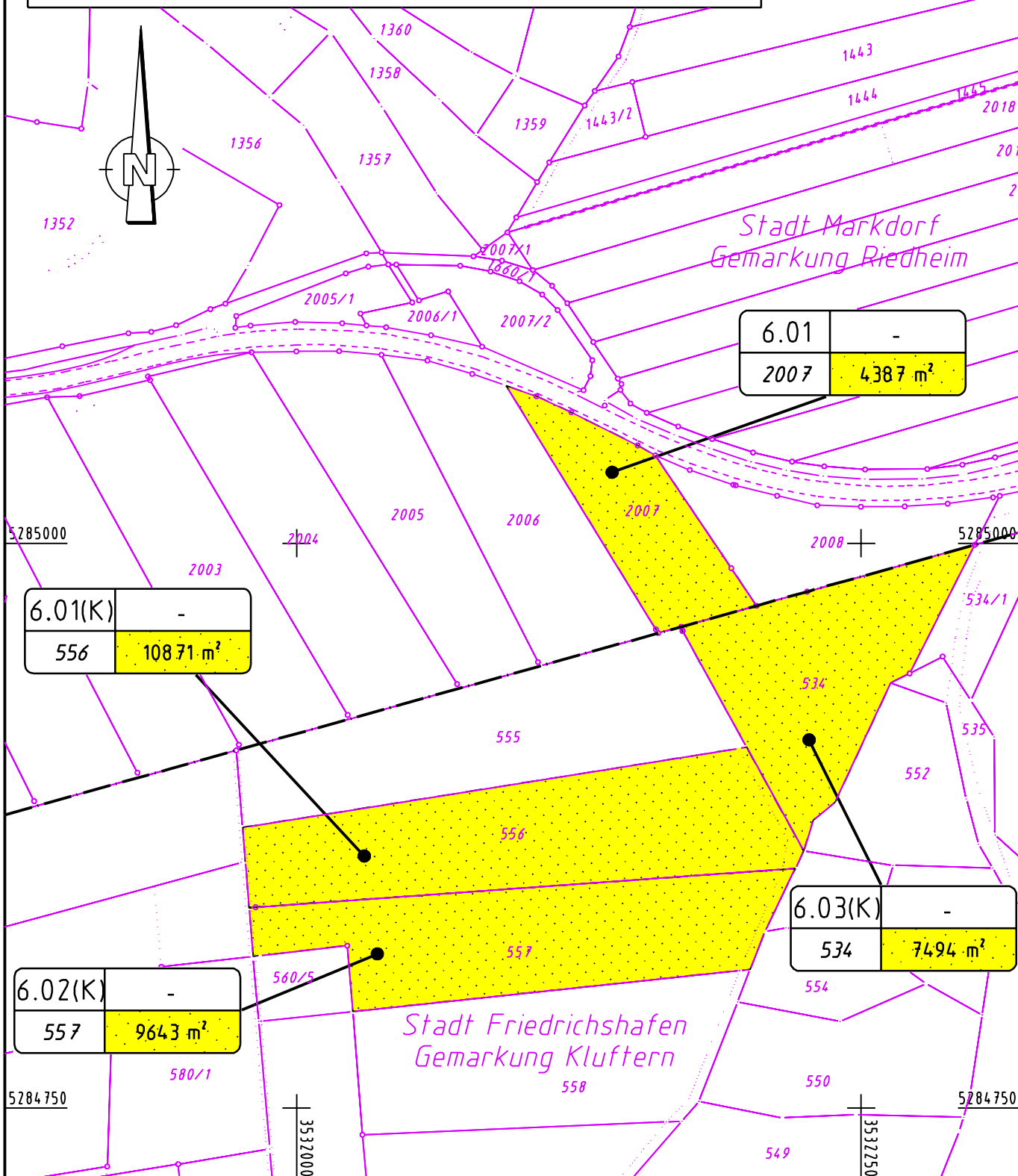

| | |
|------|---------------------|
| 6.01 | - |
| 2007 | 4387 m ² |

| | |
|---------|----------------------|
| 6.01(K) | - |
| 556 | 10871 m ² |

| | |
|---------|---------------------|
| 6.02(K) | - |
| 557 | 9643 m ² |

| | |
|---------|---------------------|
| 6.03(K) | - |
| 534 | 7494 m ² |

| | | | |
|-----|------------------|-------|------|
| Nr. | Art der Änderung | Datum | Name |
| | | | |

Entwurfsbearbeitung:

- Verkehrsanlagen
- Wasserwirtschaft
- Bauleit-/Umweltplanung
- Vermessung

INGENIEURBÜRO
DIPL. - ING. K. LANGENBACH GmbH
 BERATENDE INGENIEURE VBI

72488 SIGMARINGEN, In der Au 11
 TEL.: 07571/7445-0 FAX: 07571/7445-66 E-Mail: info@langenbach.de
 in Kooperation mit:
 K. Langenbach Dresden GmbH
 Alemannenstraße 15A, 01309 Dresden, Tel.: 0351/31541-0

bearbeitet: No
 gezeichnet: Bo
 März 2009
 geprüft:
 16.03.2009



Landratsamt Bodenseekreis

| | | | | | | | | |
|----------------|----------|----------------|----|----|-----------------|----------------|---|---------|
| 40 | Planänd. | Projekt Nr. | | | | Straßenzug Nr. | | |
| a | | A | NS | BG | PNR | A | T | L |
| b | | | | | | | | |
| c | | | | | | | | |
| d | | | | | | | | |
| Anfangsstation | | von Netzknoten | | | nach Netzknoten | | | Station |
| Endstation | | 82220001 | | | 82220005 | | | 2140 |
| | | 83220004 | | | 82220060 | | | 0155 |

Straßenbauverwaltung Baden-Württemberg
 Straße: K 7743 neu
 Nächster Ort: Markdorf

Unterlage 14.1
 Blatt Nr. 6

K 7743 neu
 Ortsumgehung Markdorf

- Planfeststellung -

Maßstab M 1:2500

Aufgestellt:
 Friedrichshafen, den 26.03.2009
 Landratsamt Bodenseekreis
 Kreisstraßenbauamt