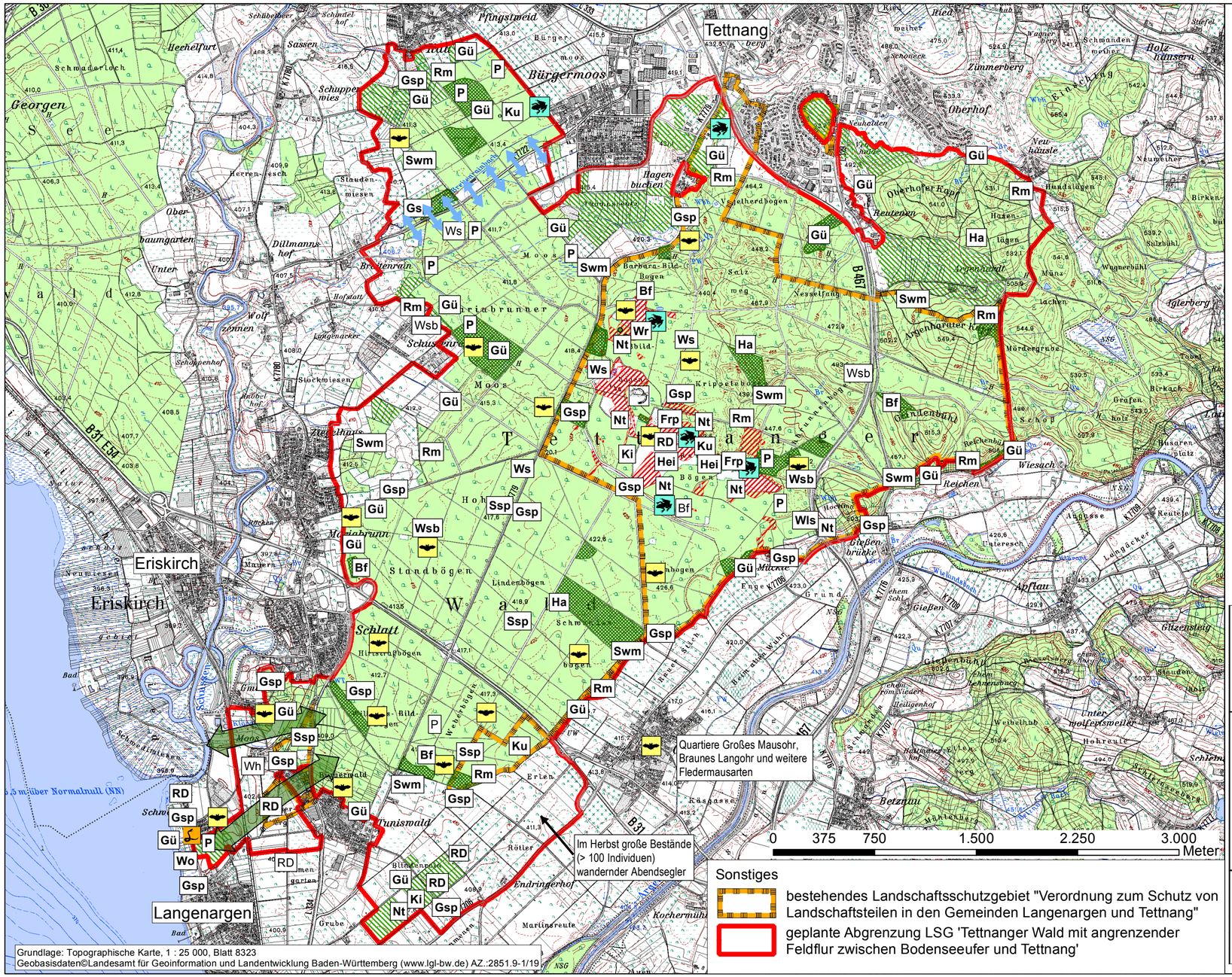

Legende

besonders bedeutsames Nahrungs-/Jagdhabitat im Offenland mit teilweise extensiver Nutzung für wertgebende Vogel- und Fledermausarten

besonders bedeutsame Lebensstätten für Fledermäuse und Höhlenbrüter (Altholzbestände)

Wertgebende Brutvogelarten [B]

Bf	Baumfalke	Rm	Rotmilan
Frp	Flussregenpfeifer	Swm	Schwarzmilan
Gsp	Grauspecht	Ssp	Schwarzspecht
Gü	Grünspecht	Wls	Waldlaubsänger
Ha	Habicht	Wo	Waldohreule
Hei	Heidelerche	Ws	Waldschnepfe
Ku	Kuckuck	Wr	Wasserralle
Msp	Mittelspecht	Wh	Wendehals
Nt	Neuntöter	Wsb	Wespenbussard
P	Pirol		
RD	Rastgebiet für Durchzügler / Wintergäste		

Wertgebender Nahrungsgast

Ki Kiebitz

Quellen: Arbeitsgruppe für Tierökologie und Planung J.Trautner
G. Knötzsch (NABU, Ortsgruppe Friedrichshafen)
L. Ramos (NABU, Ortsgruppe Langenargen)

Sonstige wertgebende Arten / Artengruppen

Fledermäuse (13 Arten)

Haselmaus

Gelbbauchunke

Schlingnatter

bedeutsame Amphibienwanderung

bedeutsamer Vernetzungskorridor

Fortpflanzungs- und Ruhestätten von Zauneidechse und Schlingnatter

ENTWICKLUNGS- u. FREIRAUMPLANUNG
EBERHARD + PARTNER GbR
LANDSCHAFTSARCHITEKTEN
78467 KONSTANZ • August-Borsig-Str. 13
TEL. 07531 / 81 29 0 • FAX. 07531 / 81 29 11
eMail: efp@eberhard-partner.de

Landratsamt Bodenseekreis
Umweltschutzamt

Landschaftsschutzgebiet "Tettnanger Wald mit angrenzender Feldflur zwischen Bodenseeufer und Tettnang" (Tettnanger Wald)

Würdigung

Maßstab	1 : 25.000
Karte :	2
Datei :	696-LSG_Fauna.mxd
Datum :	April 2014
gez.	Le, ME

Karte 2

Fauna

geändert Datum:	Name:
Oktober 2014	Le
Juli 2015	Le
Mai 2016	Le
September 2016	Le